

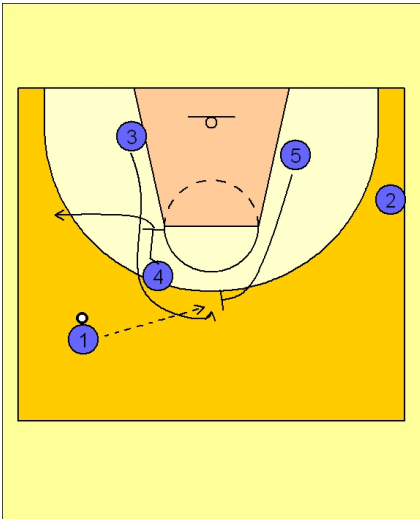

Estu

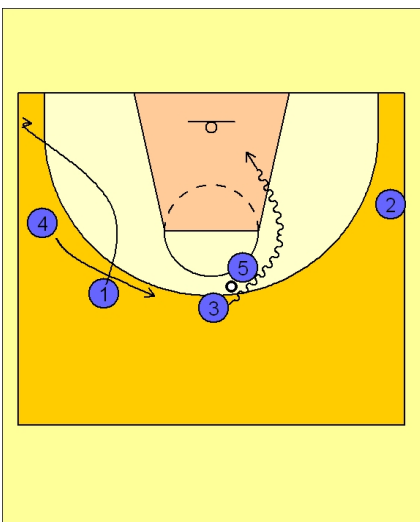

Clásico movimiento de bloqueo indirecto vertical para que reciba un alero con ventaja y encadenarlo con un bloqueo directo central.



Importancia del trabajo sin balón del ala pivot y el base en lado contrario a donde se juega el pick and roll.

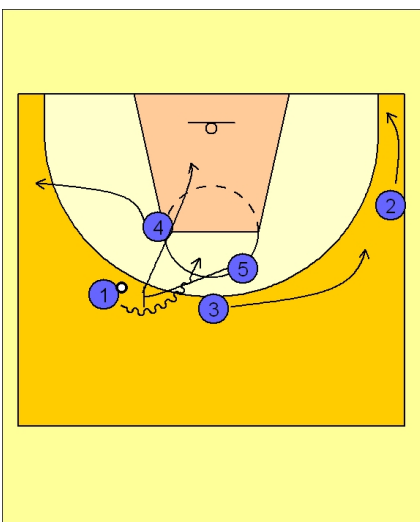

Si el alero no saliera con ventaja y no pudiera recibir tras el bloqueo indirecto, el pivot que debía el directo, va a buscar al base para jugar con él el pick and roll con 4 abiertos. Importante que el ala pivot sea una amenaza desde 6.75.